Ton âme te parle... 26 novembre

Aimer, pour les humains, est un défi complexe. Bien souvent, l'amour se retrouve confondu avec le désir, le contrôle ou encore la dépendance. Pourtant, l'amour véritable n'a rien à voir avec ces notions. Il ne demande rien, ne cherche pas à négocier, et ne pose aucune condition. L'amour, dans sa pureté, est un sentiment qui s'offre sans attente de retour.

L'amour véritable est un sentiment profond qui guide le cœur au-delà des règles et des normes sociales. Il n'est pas le fruit d'une réflexion calculée : il se manifeste dans toute sa grandeur et simplicité. Grâce à lui, il devient possible de pardonner des actes qui semblent impardonnables, de cultiver une compréhension profonde et de laisser de côté les jugements hâtifs.

L'amour transforme la perception que l'on a des autres et du monde. Comme le dit l'expression populaire, « l'amour est aveugle » : il ne s'arrête pas aux apparences ni aux critères de beauté que l'on pourrait considérer comme essentiels. Il dépasse toutes les listes et attentes que tu as pu te fixer en cherchant l'amour parfait. Parfois, il te surprend même à aimer une personne qui ne possède aucune des qualités que tu croyais indispensables.

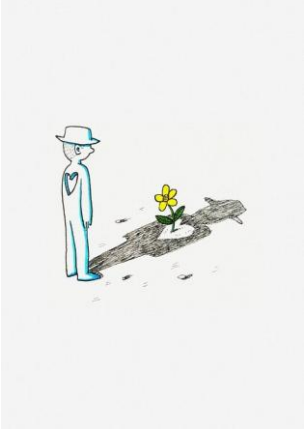

Ce n'est pas l'amour qui fait souffrir, mais bien le manque d'amour. L'amour, au contraire, vient remplir le cœur, jamais l'appauvrir. Ce sont les peurs qui créent ces sensations de vide et de manque. Il est alors important de s'interroger sur la nature de ces peurs : peur de perdre sa liberté, de devenir dépendant de l'autre ou de se tromper.

La vie devrait être abordée comme une expérience, une série de leçons à apprendre. Inviter l'amour à t'accompagner et lui faire confiance assure qu'il sera présent lorsque tu en auras besoin. Lorsque tes peurs prennent trop de place, rappelle-toi de l'amour : laisse-le te guider et t'enseigner la leçon à en tirer.

La place la plus importante à accorder dans ta vie doit être réservée à l'amour, et non aux personnes, aux objets ou aux lieux. Ces derniers sont éphémères et peuvent disparaître à tout moment, tandis que l'amour véritable procure stabilité, réconfort et assurance que tout est à sa juste place. Choisir l'amour chaque jour permet de diminuer l'emprise des peurs sur ta vie.

Si jamais ton amour vacille, il est possible de le réanimer et de le retrouver pour te sentir entière et soutenue. Rappelle-toi que rien n'arrive par hasard : en choisissant l'amour plutôt que la peur, tu te donnes la chance de vivre une vie pleine et authentique.